Le staffe a bloccaggio laterale per il collegamento dei ganci ai profili Solar o per il collegamento a 90° tra profili Solar

Incrocio tra profili Solar-fish

Dettaglio: Staffa di collegamento XC

VERSIONI

- staffa di collegamento in lega di alluminio AW6063 T6 secondo EN 755-2:2013
- vite con testa cilindrica con inserto esagonale incassato in acciaio inossidabile classe A2-70 secondo EN ISO 3506-1/2;2009
- dado testa a martello FCN AL in lega di alluminio AW 6060 T66 secondo EN 755-2:2013 e nylon PA 6 grigio

VANTAGGI

- Veloce: installazione rapida del profilo Solar attraverso il serraggio di una sola vite.
- Completa: la staffa di collegamento preassemblata PXC non necessita di elementi aggiuntivi (per esempio: viti, rondelle, bulloni).
- Fissaggio sicuro: l'ampia superficie di contatto della staffa di collegamento XC incrementa la capacità portante del collegamento.

APPLICAZIONI

Idonee per:
- Sistema Strutture speciali

Per il collegamento di:
- Profilo Solar-fish
- Profilo Solar-mid

FUNZIONAMENTO

Collegamento gancio - profilo Solar:
- Collegare la staffa di collegamento XC al gancio GT/GTR/GTT/GTP/GTPR/CG attraverso la vite SKS M 8 e il dado esagonale MU M 8 incluse nella confezione del gancio.
- Accostare il profilo Solar al gancio della staffa di collegamento XC.
- Serrare la connessione applicando la coppia di serraggio corretta (10 Nm) alla vite con testa cilindrica con inserto esagonale incassato TCEI.

Collegamento a incrocio:
- Collegare la staffa di collegamento XC alla cava superiore del profilo Solar inferiore attraverso il dado testa a martello FCN AL M 8 e la vite SKS M 8; inserire la parte inferiore della staffa di collegamento preassemblata PXC nella cava superiore del profilo Solar inferiore e ruotarla di 90°.
- Accostare il profilo superiore Solar al gancio della staffa di collegamento XC/PXC.
- Serrare la connessione applicando la coppia di serraggio corretta (10 Nm) alla vite con testa cilindrica con inserto esagonale incassato TCEI.

DATI TECNICI

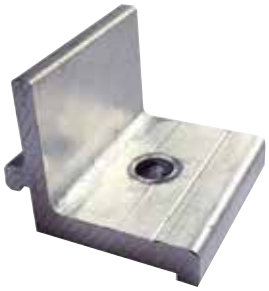

Staffa di collegamento **XC AL**

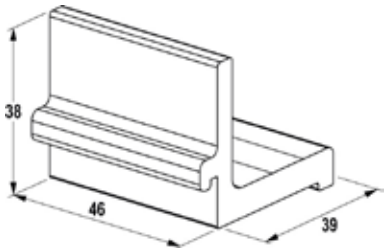

Prodotto	Art. n°	Peso W [g]	Filettatura M	Lunghezza vite l [mm]	Confezione [pz]	Prezzo 1 pz. [€]	Codice EAN
XC AL	**516998**	40	M 8	20	10	2,09	8001132031834

DATI TECNICI

Staffa di collegamento preassemblata **PXC**

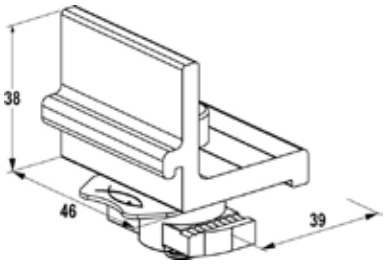

Prodotto	Art. n°	Peso W [g]	Filettatura metrica M	Lunghezza vite l [mm]	Coppia di serraggio T_{inst} [Nm]	Confezione [pz]	Prezzo 1 pz. [€]	Codice EAN
PXC	**522671**	65	M 8	20	10	10	5,09	8001132031681

ACCESSORI

Vite testa cilindrica esagono incassato **TCEI A2**

Dado testa a martello **FCN AL**

Prodotto	Art. n°	Peso W [g]	Filettatura metrica M	Lunghezza l [mm]	Chiave di serraggio ⬡ SW	Confezione [pz]	Prezzo 1 pz. [€]	Codice EAN
TCEI M 8 x 20 mm A2	**071984**	-	M 8	20	6	50	0,48	8001132719848
FCN AL M 8	**571165**	10	M 8	-	-	50	1,34	8001132711651